

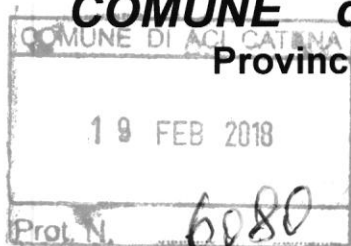

# COMUNE di ACICATENA

Provincia di Catania



PROCL. BAS. N. 139 DEL 20 FEB. 2018

ALLEGATO C/5

DATI ANAGRAFICI PERSONA FISICA (Se ad effettuare la proposta per il bilancio partecipativo è un minore di anni 18, è necessaria la firma di un genitore per permettere il trattamento dei dati personali)

Cognome: \_\_\_\_\_ Nome: \_\_\_\_\_  
nato/a a: \_\_\_\_\_ prov.: \_\_\_\_\_ il: \_\_\_\_\_ età: \_\_\_\_\_ sesso: \_\_\_\_\_  
indirizzo: \_\_\_\_\_ E-mail: \_\_\_\_\_  
recapito telefonico: \_\_\_\_\_ cellulare: \_\_\_\_\_ fax: \_\_\_\_\_

### DATI ANAGRAFICI SOCIETA'/ASSOCIAZIONE

Ragione sociale: COSTRUZIONI EDILI DI LA ROSA ORAZIO  
sede legale: ACI CATENA sede operativa: \_\_\_\_\_  
recapito telefonico: 3478859280 indirizzo: Via Mon Sign S. belle 4  
Codice fiscale: LR SR 2068516A027C

Data compilazione 19/02/18

Arete tematiche - Ogni soggetto interessato al processo di partecipazione potrà presentare una sola scheda di partecipazione e, per ogni area tematica indicata nella scheda, potrà individuare una sola proposta, osservazione o progetto.

1. AMBIENTE ED ECOLOGIA
2. SVILUPPO ECONOMICO E TURISMO
3. ATTIVITÀ SOCIALI, SCOLASTICHE ED EDUCATIVE
4. ATTIVITÀ CULTURALI, SPORTIVE E POLITICHE GIOVANILI
5. SPAZI E AREE VERDI

### INFORMAZIONI SULLA RISERVATEZZA DEI DATI PERSONALI

Il Comune di Acicatena, titolare del trattamento, ai sensi dell'articolo 13 del Codice in materia di protezione dei dati personali (d.lgs 196/03) informa che i dati conferiti saranno trattati anche con l'ausilio di mezzi elettronici oltre che cartacei per le finalità strettamente connesse alla partecipazione al progetto "Bilancio Partecipativo". Ove necessario e comunque per finalità strettamente connesse, i dati potranno essere comunicati a soggetti esterni, eventualmente nominati responsabili del trattamento, il cui elenco, nel caso, sarà disponibile presso gli uffici comunali. Ogni altra informazione, anche in ordine alle modalità di esercizio del diritto di accesso e degli altri diritti stabiliti dall'art. 7 d.lgs 196/2003, tra cui il diritto di opporsi in ogni momento al trattamento, è disponibile presso gli stessi uffici del Comune.

Il/La sottoscritto/a ORAZIO LA ROSA, compiutamente informato/a

acconsente  non acconsente  al trattamento dei propri dati personali e

autorizza  non autorizza  Il Comune di Acicatena all'invio di informazioni e aggiornamenti nel merito del percorso partecipativo mediante i recapiti sopra indicati (posta elettronica, sms, fax, ecc.)

Data 19/02/18 Firma de Rosa Orazio (per il minorenni firma di un genitore)



**COMUNE di ACICATENA**  
Provincia di Catania

SCHEDA DI PARTECIPAZIONE AL BILANCIO PARTECIPATIVO

Si possono allegare documenti, fotografie ecc..

Area Tematica: **5. SPAZI E AREE VERDI**

Titolo proposta: **SPAZIO VERDE VIA RUA - VIA MACELLO**

Descrizione del progetto:

Si propone di riqualificare uno spazio presente tra Via Rua No. 1 e Via Macello, che è spesso oggetto di accumulo di rifiuti, così da migliorarlo ed utilizzarlo come destinato ad uno spazio verde comune, IN ALLEGATO:

- RELAZIONE

- PROGETTO

- STIMA DEI COSTI



via macello

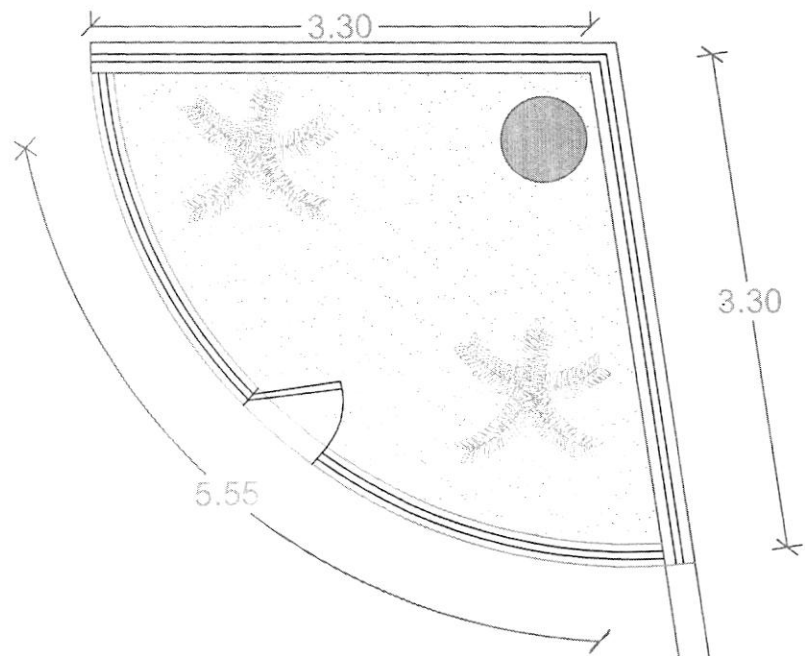

via rua

scala 1:50

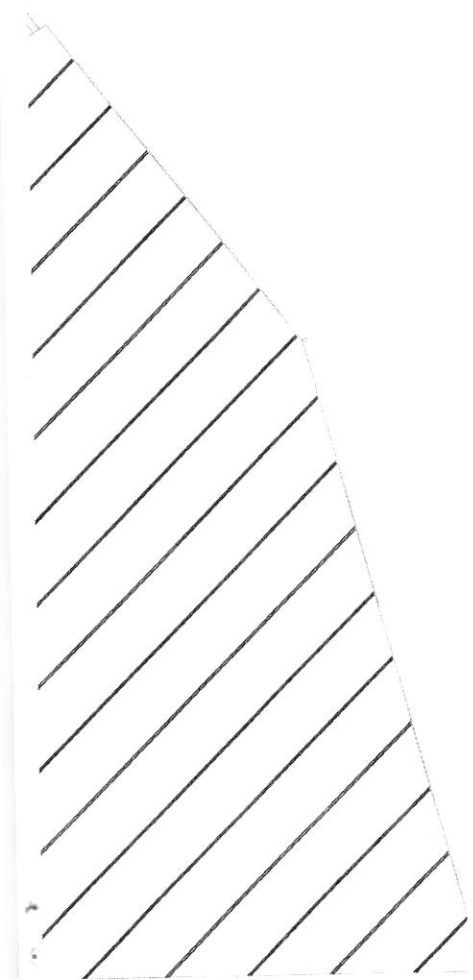

## PROGETTO BONIFICA ANGOLO TRA VIA MACELLO E VIA RUA N°1

L'area in oggetto fino a qualche tempo fa era destinata alla collocazione dei cassoni per la raccolta dei rifiuti solidi urbani, oggi è un luogo prevalentemente di accumulo di rifiuti da parte di cittadini poco rispettosi delle leggi, accumulo di rifiuti stradali dovuto a forze naturali, quali vento e pioggia, che finiscono per spingere ogni sorta di rifiuto nell'angolo dell'area e si genera un vero e proprio marciume, putrido e maleodorante (figura1).

L'area ha una superficie di circa 9 mq, si è pensato di realizzare uno spazio verde, che dovrebbe in qualche modo ostacolare tutte le problematiche ad oggi esistenti. Si prevede la delimitazione con dei cordoli in calcestruzzo, verrà realizzata un'illuminazione con proiettori da esterno, la corrente verrà prelevata dal palo della luce vicino l'area. Affinché non diventi la classica aiuola, cui destinazione a malgrado spesso diventa luogo anch'esso di raccolta di rifiuti di ogni genere, si pensa di inserire all'interno questo spazio una statua raffigurante Padre Pio così diventi anche un luogo di culto, e susciterà più interesse per la comunità anche per quanto concerne la cura del verde, che verrà curato dai residenti del quartiere. Per recintare l'area si è scelto di realizzare una ringhiera di altezza 1.10 m per delimitarla dalla strada, inoltre verrà predisposto un idoneo cancelletto per effettuare la manutenzione, si prevede la copertura finale dello strato di terra con ghiaia.

Viene allegato il progetto, una lista dei lavori da effettuare e una stima sui costi escluso iva, la ditta si farà carico di realizzare l'opera.



Figura 1 stato di fatto



Figura 2 Progetto di bonifica

Num.Ord. TARIFFA	DESIGNAZIONE DEI LAVORI	DIMENSIONI				Quantità	IMPORTI	
		par.ug.	lung.	larg.	H/peso		unitario	TOTALE
	RIPORTO							
	<b>LAVORI A MISURA</b>							
1 01.04.01.001	Scarificazione a freddo di pavimentazione in conglomerato bituminoso eseguita con mezzo idoneo tale da rendere uniforme e ruvida l'intera superficie scarificata, incluso l'onere ... orto a rifiuto, dei materiali predetti. in ambito urbano - per ogni mq e per i primi 3 cm di spessore o frazione di essi		3,30	3,200		10,56		
	SOMMANO mq					10,56	10,00	105,60
2 21.01.25	Trasporto alle pubbliche discariche del comune in cui si eseguono i lavori o nella discarica del comprensorio di cui fa parte il comune medesimo o su aree autorizzate al conferimen ... rri a cassone scarrabile, compreso il nolo del cassone, esclusi gli oneri di conferimento a discarica. Compresi gli oneri di conferimento in discarica					1,00		
	SOMMANO a corpo					1,00	70,00	70,00
3 03.01.01.001	Conglomerato cementizio per strutture non armate o debolmente armate, compreso la preparazione dei cubetti, il conferimento in laboratorio per le prove dei materiali, la vib ... computarsi ove necessari ed escluse le casseforme e le barre di armatura: per opere in fondazione con C 8/10. Per la realizzazione del cordolo sotto la cordonata, si ritiene opportuno quantificare a metro lineare.		6,00			6,00		
	SOMMANO m					6,00	25,00	150,00
4 06.02.20.001	Cordonata in pietra ricostruita vibro-compressa a base di legante idraulico e inerti di cava selezionati, delle dimensioni lunghezza mm 1000, larghezza mm 250, spessore mm 80. La c ... parte. E' compreso nel prezzo ogni onere e magistero per dare l'opera completa e a perfetta regola d'arte. colore grigio		6,00			6,00		
	SOMMANO m					6,00	12,00	72,00
5 07.01.02	Fornitura di opere in ferro lavorato in profilati pieni per cancelli, ringhiere, parapetti, serramenti, mensole, cancelli e simili, di qualsiasi tipo e dimensione o lamie ... e relative molature, tagli, sfridi ed ogni altro onere e magistero per dare l'opera completa a perfetta regola d'arte.		6,00	1,100	21,000	138,60		
	SOMMANO kg					138,60	3,02	418,57
6 07.01.03	Posa in opera di opere in ferro di cui agli artt. 7.1.1 e 7.1.2 a qualsiasi altezza o profondità comprese opere provvisionali occorrenti, opere murarie, la stesa di antiruggine nelle parti da murare e quanto altro occorre per dare il lavoro completo a perfetta regola d'arte. Si ritiene opportuno valutare il prezzo per ogni singolo paletto					6,00		
	SOMMANO cadauno					6,00	12,00	72,00
7 11.03.01	Verniciatura di cancellate, ringhiere e simili, con mano di antiruggine e due mani di colori ad olio o smalto. Data in opera su superfici orizzontali o verticali, rette o curve, ap ... a pulitura, scartavetratura delle superfici e quanto altro occorre per dare il lavoro compiuto a perfetta regola d'arte.		6,00	1,100		6,60		
	A RIPORTARE					6,60		888,17

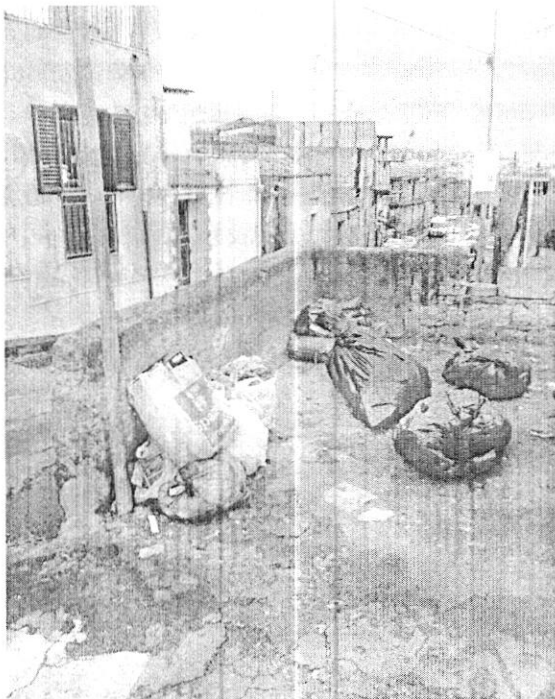
COMMITTENTE:

Num.Ord. TARIFFA	DESIGNAZIONE DEI LAVORI	DIMENSIONI				Quantità	IMPORTI	
		par.ug.	lung.	larg.	H/peso		unitario	TOTALE
	RIPORTO					6,60		888,17
	SOMMANO mq					6,60	15,15	99,99
8 21.10.01.001	Formazione di tracce su muri per l'alloggiamento di tubazioni per impianti tecnologici di dimensione massima di cm 5x5, con l'uso di idonei utensili, compreso la discesa e ... agistero per dare l'opera compiuta a perfetta regola d'arte, escluso lo strato di finitura. su muratura in mattoni pieni		4,50			4,50		
	SOMMANO m					4,50	22,63	101,84
9 14.01.01.001	Derivazione per punto luce semplice, interrotto o commutato, a parete o soffitto, realizzata con linea in tubazione sottotraccia a partire dalla cassetta di derivazione del locale ... le gancio a soffitto, gli accessori per le giunzioni a cassetta, la minuteria ed ogni altro onere. con cavo di tipo FS17					1,00		
	SOMMANO cad					1,00	41,30	41,30
10 01.08.02.001	Fornitura di terreno vegetale per rivestimento delle scarpate. Fornitura e stesa di terreno vegetale per aiuolazione verde e per rivestimento scarpate in trincea, proveniente sia d ... ra non sia stato possibile il diretto trasferimento dallo scavo al sito di collocazione definitiva. fornito dall'impresa					1,50		
	SOMMANO mc					1,50	32,00	48,00
11 0.002	Acquisto di piante in vaso da vivaio					4,00		
	SOMMANO cadauno					4,00	10,00	40,00
12 0.003	Acquisto faretto led con picchetto da esterno					1,00		
	SOMMANO cadauno					1,00	30,00	30,00
13 0.004	Acquisto statua di Padre Pio in resina di 80cm dipinta e con trattamento per esterno					1,00		
	SOMMANO					1,00	350,00	350,00
14 0.005	Acquisto e posa in opera di telo tessuto non tessuto anti infestante e di ghiaia bianca					1,00		
	SOMMANO a corpo					1,00	70,00	70,00
	<b>Parziale LAVORI A MISURA euro</b>							1'669,30
	<b>TOTALE euro</b>							1'669,30
	Data, 19/02/2018							
	<b>Il Tecnico</b>							
	A RIPORTARE							1'669,30

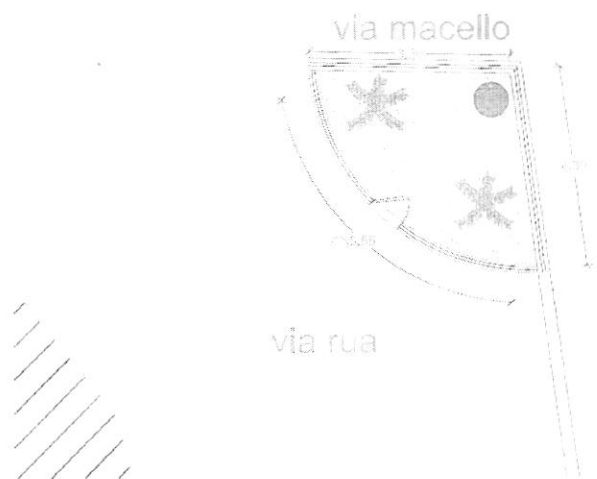
COMMITTENTE: